

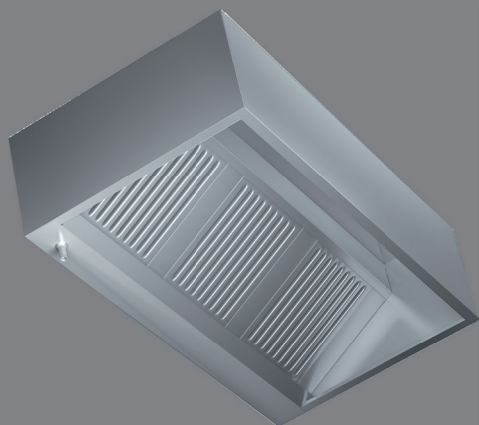

Alle Geräte wurden in der EU, Schweiz und Türkei entsprechend der CE-Normen gefertigt.

## LÜFTUNGSTECHNIK

- 
- 206 Wandhauben ohne Motor
  - 208 Wandhauben mit Motor
  - 210 Wandkastenhauben ohne Motor
  - 212 Wandkastenhauben mit Motor
  - 214 Wandkastenhauben ohne Motor, geschweißt
  - 218 Mittelhauben in Kastenform
  - 219 Lüftermotore | Airboxen
  - 220 Aktivkohlefilter
  - 221 Drehzahlregler
  - 222 Filter



Wandkastenhauben ohne Motor und Regler  
 gepunktet, aus Edelstahl  
 mit Beleuchtung, Labyrinth-Filter, Fettablasshahn  
 300 x 270 mm Ausblasöffnung  
 vorbereitet für Lüftereinbau

**Optionen:**

- bei Zwischenlängen Preis von nächsthöherer Größe
- ohne Ausblasöffnung +90,-€

210

Modell	€	Länge (mm)	L x B x H (mm)	Filteranzahl	Filtergröße
<b>Bautiefe 900</b>					
K08090	678,00	800	800 x 900 x 450	1	400 x 500
K10090	714,00	1000	1000 x 900 x 450	2	400 x 500
K12090	743,00	1200	1200 x 900 x 450	2	400 x 500
K14090	800,00	1400	1400 x 900 x 450	3	400 x 500
K16090	836,00	1600	1600 x 900 x 450	3	400 x 500
K18090	943,00	1800	1800 x 900 x 450	4	400 x 500
K20090	1.012,00	2000	2000 x 900 x 450	4	400 x 500
K22090	1.167,00	2200	2200 x 900 x 450	5	400 x 500
K24090	1.258,00	2400	2400 x 900 x 450	5	400 x 500
K26090	1.312,00	2600	2600 x 900 x 450	6	400 x 500
K28090	1.396,00	2800	2800 x 900 x 450	6	400 x 500
K30090	1.485,00	3000	3000 x 900 x 450	7	400 x 500

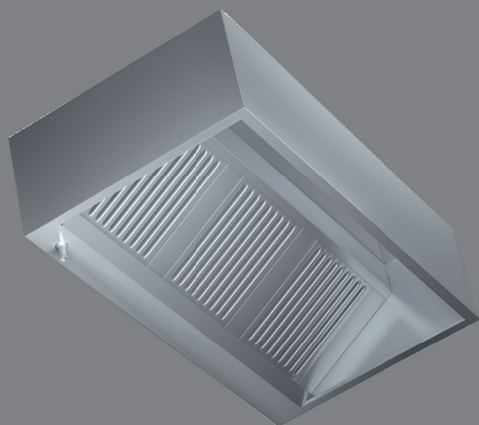

Wandkastenhauben ohne Motor und Regler  
 gepunktet, aus Edelstahl  
 mit Beleuchtung, Labyrinth-Filter, Fettablasshahn  
 300 x 270 mm Ausblasöffnung  
 vorbereitet für Lüftereinbau

**Optionen:**

- bei Zwischenlängen Preis von nächsthöherer Größe
- ohne Ausblasöffnung +90,-€

Modell	€	Länge (mm)	L x B x H (mm)	Filteranzahl	Filtergröße
<b>Bautiefe 1100</b>					
K100110	729,00	1000	1000 x 1100 x 450	2	400 x 500
K120110	758,00	1200	1200 x 1100 x 450	2	400 x 500
K140110	847,00	1400	1400 x 1100 x 450	3	400 x 500
K160110	885,00	1600	1600 x 1100 x 450	3	400 x 500
K180110	1.016,00	1800	1800 x 1100 x 450	4	400 x 500
K200110	1.058,00	2000	2000 x 1100 x 450	4	400 x 500
K220110	1.223,00	2200	2200 x 1100 x 450	5	400 x 500
K240110	1.325,00	2400	2400 x 1100 x 450	5	400 x 500
K260110	1.416,00	2600	2600 x 1100 x 450	6	400 x 500
K280110	1.469,00	2800	2800 x 1100 x 450	6	400 x 500
K300110	1.563,00	3000	3000 x 1100 x 450	7	400 x 500

Modell	€	Länge (mm)	L x B x H (mm)	Filteranzahl	Filtergröße
<b>Bautiefe 800</b>					
KG10080	1.036,00	1000	1000 x 800 x 430	2	400 x 500
KG11080	1.067,00	1100	1100 x 800 x 430	2	400 x 500
KG12080	1.103,00	1200	1200 x 800 x 430	2	400 x 500
KG13080	1.170,00	1300	1300 x 800 x 430	3	400 x 500
KG14080	1.207,00	1400	1400 x 800 x 430	3	400 x 500
KG15080	1.242,00	1500	1500 x 800 x 430	3	400 x 500
KG16080	1.274,00	1600	1600 x 800 x 430	3	400 x 500
KG17080	1.339,00	1700	1700 x 800 x 430	4	400 x 500
KG18080	1.378,00	1800	1800 x 800 x 430	4	400 x 500
KG19080	1.413,00	1900	1900 x 800 x 430	4	400 x 500
KG20080	1.449,00	2000	2000 x 800 x 430	4	400 x 500
KG21080	1.510,00	2100	2100 x 800 x 430	5	400 x 500
KG22080	1.548,00	2200	2200 x 800 x 430	5	400 x 500
KG23080	1.584,00	2300	2300 x 800 x 430	5	400 x 500
KG24080	1.620,00	2400	2400 x 800 x 430	5	400 x 500
KG25080	1.687,00	2500	2500 x 800 x 430	6	400 x 500
KG26080	1.719,00	2600	2600 x 800 x 430	6	400 x 500
KG27080	1.753,00	2700	2700 x 800 x 430	6	400 x 500
KG28080	1.791,00	2800	2800 x 800 x 430	6	400 x 500
KG29080	1.858,00	2900	2900 x 800 x 430	7	400 x 500
KG30080	1.894,00	3000	3000 x 800 x 430	7	400 x 500
KG32080	1.978,00	3200	3200 x 800 x 430	7	400 x 500
KG34080	2.079,00	3400	3400 x 800 x 430	8	400 x 500
KG35080	2.115,00	3500	3500 x 800 x 430	8	400 x 500
KG36080	2.192,00	3600	3600 x 800 x 430	8	400 x 500
KG38080	2.294,00	3800	3800 x 800 x 430	8	400 x 500
KG40080	2.365,00	4000	4000 x 800 x 430	8	400 x 500

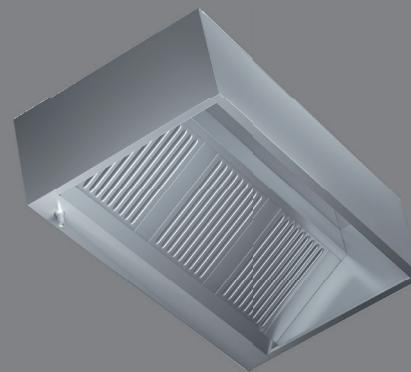

Kastenhauben (wandhängend),  
umlaufend geschweißte Fettrinne

aus Edelstahl, mit Beleuchtung,  
Labyrinth-Filter (Typ B), Fettablasshahn,  
ohne Motor und Regler

**Option:** Aufpreis 39,- € pro Filter Typ A  
nach DIN 18869-5 und VDI 2052

Aufpreis als Deckenhaube 125,-€

Modell	€	Länge (mm)	L x B x H (mm)	Filteranzahl	Filtergröße
<b>Bautiefe 900</b>					
KG10090	1.063,00	1000	1000 x 900 x 430	2	400 x 500
KG11090	1.093,00	1100	1100 x 900 x 430	2	400 x 500
KG12090	1.132,00	1200	1200 x 900 x 430	2	400 x 500
KG13090	1.202,00	1300	1300 x 900 x 430	3	400 x 500
KG14090	1.238,00	1400	1400 x 900 x 430	3	400 x 500
KG15090	1.275,00	1500	1500 x 900 x 430	3	400 x 500
KG16090	1.307,00	1600	1600 x 900 x 430	3	400 x 500
KG17090	1.377,00	1700	1700 x 900 x 430	4	400 x 500
KG18090	1.414,00	1800	1800 x 900 x 430	4	400 x 500
KG19090	1.451,00	1900	1900 x 900 x 430	4	400 x 500
KG20090	1.487,00	2000	2000 x 900 x 430	4	400 x 500
KG21090	1.552,00	2100	2100 x 900 x 430	5	400 x 500
KG22090	1.588,00	2200	2200 x 900 x 430	5	400 x 500
KG23090	1.628,00	2300	2300 x 900 x 430	5	400 x 500
KG24090	1.665,00	2400	2400 x 900 x 430	5	400 x 500
KG25090	1.732,00	2500	2500 x 900 x 430	6	400 x 500
KG26090	1.765,00	2600	2600 x 900 x 430	6	400 x 500
KG27090	1.801,00	2700	2700 x 900 x 430	6	400 x 500
KG28090	1.841,00	2800	2800 x 900 x 430	6	400 x 500
KG29090	1.908,00	2900	2900 x 900 x 430	7	400 x 500
KG30090	1.946,00	3000	3000 x 900 x 430	7	400 x 500
KG32090	2.035,00	3200	3200 x 900 x 430	7	400 x 500
KG34090	2.142,00	3400	3400 x 900 x 430	8	400 x 500
KG35090	2.180,00	3500	3500 x 900 x 430	8	400 x 500
KG36090	2.260,00	3600	3600 x 900 x 430	8	400 x 500
KG38090	2.367,00	3800	3800 x 900 x 430	9	400 x 500
KG40090	2.443,00	4000	4000 x 900 x 430	9	400 x 500

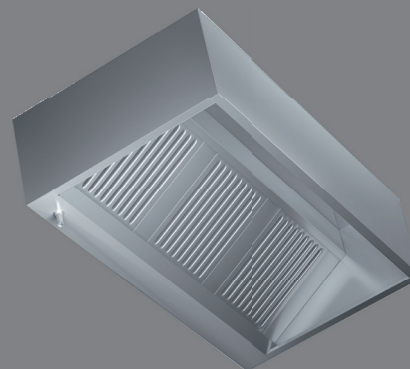

Kastenhauben (wandhängend),  
umlaufend geschweißte Fettrinne

aus Edelstahl, mit Beleuchtung,  
Labyrinth-Filter (Typ B), Fettablasshahn,  
ohne Motor und Regler

**Option:** Aufpreis 39,- € pro Filter Typ A  
nach DIN 18869-5 und VDI 2052

Aufpreis als Deckenhaube 125,-€

Modell	€	Länge (mm)	L x B x H (mm)	Filteranzahl	Filtergröße
<b>Bautiefe 1000</b>					
KG100100	1.088,00	1000	1000 x 1000 x 430	2	400 x 500
KG110100	1.121,00	1100	1100 x 1000 x 430	2	400 x 500
KG120100	1.160,00	1200	1200 x 1000 x 430	2	400 x 500
KG130100	1.231,00	1300	1300 x 1000 x 430	3	400 x 500
KG140100	1.268,00	1400	1400 x 1000 x 430	3	400 x 500
KG150100	1.308,00	1500	1500 x 1000 x 430	3	400 x 500
KG160100	1.340,00	1600	1600 x 1000 x 430	3	400 x 500
KG170100	1.411,00	1700	1700 x 1000 x 430	4	400 x 500
KG180100	1.451,00	1800	1800 x 1000 x 430	4	400 x 500
KG190100	1.489,00	1900	1900 x 1000 x 430	4	400 x 500
KG200100	1.527,00	2000	2000 x 1000 x 430	4	400 x 500
KG210100	1.593,00	2100	2100 x 1000 x 430	5	400 x 500
KG220100	1.630,00	2200	2200 x 1000 x 430	5	400 x 500
KG230100	1.670,00	2300	2300 x 1000 x 430	5	400 x 500
KG240100	1.709,00	2400	2400 x 1000 x 430	5	400 x 500
KG250100	1.779,00	2500	2500 x 1000 x 430	6	400 x 500
KG260100	1.813,00	2600	2600 x 1000 x 430	6	400 x 500
KG270100	1.851,00	2700	2700 x 1000 x 430	6	400 x 500
KG280100	1.891,00	2800	2800 x 1000 x 430	6	400 x 500
KG290100	1.959,00	2900	2900 x 1000 x 430	7	400 x 500
KG300100	1.998,00	3000	3000 x 1000 x 430	7	400 x 500
KG320100	2.090,00	3200	3200 x 1000 x 430	7	400 x 500
KG340100	2.196,00	3400	3400 x 1000 x 430	8	400 x 500
KG350100	2.235,00	3500	3500 x 1000 x 430	8	400 x 500
KG360100	2.315,00	3600	3600 x 1000 x 430	8	400 x 500
KG380100	2.423,00	3800	3800 x 1000 x 430	9	400 x 500
KG400100	2.499,00	4000	4000 x 1000 x 430	9	400 x 500

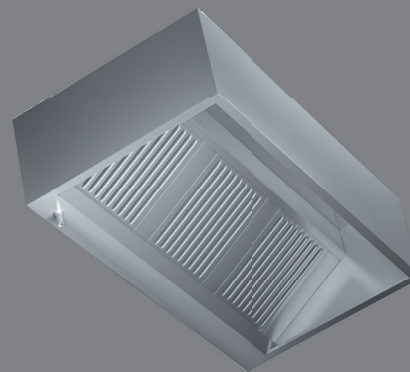

Kastenhauben (wandhängend),  
umlaufend geschweißte Fettrinne

aus Edelstahl, mit Beleuchtung,  
Labyrinth-Filter (Typ B), Fettablasshahn,  
ohne Motor und Regler

**Option:** Aufpreis 39,- € pro Filter Typ A  
nach DIN 18869-5 und VDI 2052

Aufpreis als Deckenhaube 125,-€

Modell	€	Länge (mm)	L x B x H (mm)	Filteranzahl	Filtergröße
<b>Bautiefe 1100</b>					
KG100110	1.127,00	1000	1000 x 1100 x 430	2	400 x 500
KG110110	1.161,00	1100	1100 x 1100 x 430	2	400 x 500
KG120110	1.203,00	1200	1200 x 1100 x 430	2	400 x 500
KG130110	1.276,00	1300	1300 x 1100 x 430	3	400 x 500
KG140110	1.315,00	1400	1400 x 1100 x 430	3	400 x 500
KG150110	1.356,00	1500	1500 x 1100 x 430	3	400 x 500
KG160110	1.392,00	1600	1600 x 1100 x 430	3	400 x 500
KG170110	1.463,00	1700	1700 x 1100 x 430	4	400 x 500
KG180110	1.506,00	1800	1800 x 1100 x 430	4	400 x 500
KG190110	1.546,00	1900	1900 x 1100 x 430	4	400 x 500
KG200110	1.587,00	2000	2000 x 1100 x 430	4	400 x 500
KG210110	1.653,00	2100	2100 x 1100 x 430	5	400 x 500
KG220110	1.694,00	2200	2200 x 1100 x 430	5	400 x 500
KG230110	1.737,00	2300	2300 x 1100 x 430	5	400 x 500
KG240110	1.777,00	2400	2400 x 1100 x 430	5	400 x 500
KG250110	1.848,00	2500	2500 x 1100 x 430	6	400 x 500
KG260110	1.884,00	2600	2600 x 1100 x 430	6	400 x 500
KG270110	1.924,00	2700	2700 x 1100 x 430	6	400 x 500
KG280110	1.967,00	2800	2800 x 1100 x 430	6	400 x 500
KG290110	2.039,00	2900	2900 x 1100 x 430	7	400 x 500
KG300110	2.079,00	3000	3000 x 1100 x 430	7	400 x 500
KG320110	2.176,00	3200	3200 x 1100 x 430	7	400 x 500
KG340110	2.288,00	3400	3400 x 1100 x 430	8	400 x 500
KG350110	2.330,00	3500	3500 x 1100 x 430	8	400 x 500
KG360110	2.412,00	3600	3600 x 1100 x 430	8	400 x 500
KG380110	2.526,00	3800	3800 x 1100 x 430	9	400 x 500
KG400110	2.607,00	4000	4000 x 1100 x 430	9	400 x 500

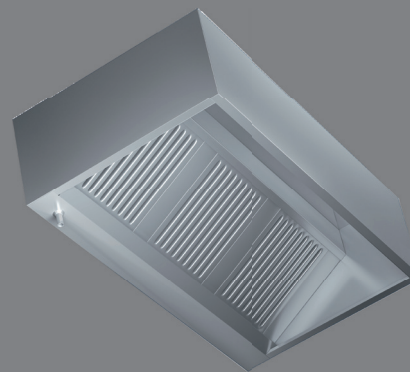

Kastenhauben (wandhängend),  
umlaufend geschweißte Fettrinne

aus Edelstahl, mit Beleuchtung,  
Labyrinth-Filter (Typ B), Fettablasshahn,  
ohne Motor und Regler

**Option:** Aufpreis 39,- € pro Filter Typ A  
nach DIN 18869-5 und VDI 2052

Aufpreis als Deckenhaube 125,-€